

## Standaard instellingen RK-7010:

De RUKRA RK-7010 instellen met bewegings opnamen en overschrijven indien de SD kaart vol zit.

Sluit een monitor aan op de video uitgang van de RK-7010.

Druk op de Menu toets het volgende menu opent:



Met de toetsen ▲ ▼ en de OK toets kan je door het menu navigeren met ESC ga je één stap terug:

Stel de parameters als volgt in:

Image setting:	Quality	M
	Frame Rate	15fps
	Resolution	VGA
Rec. Setting:	Scheduled time	N.v.t. overslaan
	Overwrite	Yes
	Section	15 min
	Motion detection:	
	Mask Area	overslaan eventueel veld markeren als er ergens altijd beweging is.
	Sensitivity	M
	Speed	M
	Noise Margin	L
Rec. Mode		Motion detection
Playback		Kijk hier opgenomen beelden terug
System Setting:	Language	English
	Time	Stel hier de juiste tijd en datum in
	Format	Formateer hier de SD kaart indien nodig
	Card info	Beschikbare geheugen van de SD kaart
	Timestamp	Yes

Ga nu naar EXIT en druk op OK de recorder is nu volledig ingesteld.

**Lees deze handleiding zorgvuldig door voordat u start met de montage of programmering!**

### Controleer of de recorder opneemt:

Detecting wil zeggen dat de recorder wacht met opnemen tot er beweging wordt gedetecteerd, op het moment dat er Rec. in het beeld verschijnt is hij aan het opnemen en heeft de recorder dus beweging waargenomen.



Ga naar Menu > Playback en druk op OK kies een bestand en druk nogmaals op OK en dan op P/P er word nu een opgenomen beeld afgespeeld.

File Name	Date	Start Time
00000001	2010/10/24	06:57:54
00000002	2010/10/24	08:11:31
00000003	2010/10/24	13:53:24
00000004	2010/10/25	07:27:05
00000005	2010/10/25	07:28:35
00000006	2010/10/25	08:11:04
00000007	2010/10/26	22:55:14
00000008	2010/10/26	22:56:54

Page 01/14

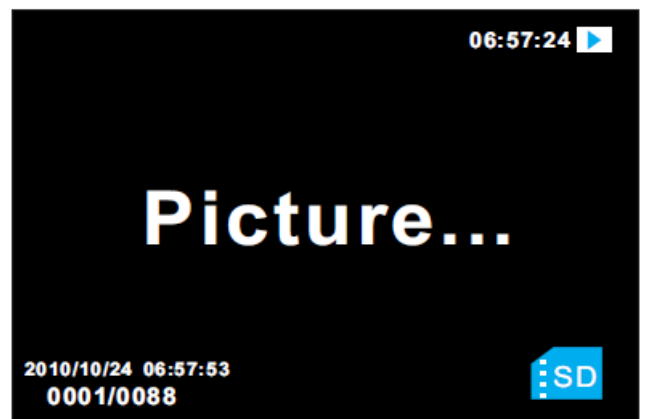

Om weer terug te gaan naar de opname modus druk je 2x op ESC selecteer EXIT en druk op OK de recorder is nu klaar voor gebruik.

Het is ook mogelijk om zonder schermje te controleren of de recorder opneemt. Als de groene led continu brandt wacht de recorder met opnemen tot er beweging wordt gedetecteerd. Op het moment dat de groene led gaat knipperen neemt de recorder op.

### Uitwisselen SD kaart:

Voor het wisselen van de SD kaart eerst de recorder uitschakelen! Nieuwe sd kaart plaatsen en recorder weer inschakelen daarna altijd controleren of de groene led gaat branden en na beweging voor de camera moet de groene led gaan knipperen dit geeft aan dat de recorder weer opneemt.

Let op!! Het is niet mogelijk om iedere willekeurige SD kaart te plaatsen.